BULLETIN D'INSCRIPTION

Nom : _____

Prénom : _____

Adresse : _____

CP : _____ Ville : _____

Email : _____

Téléphone : _____

Nombre de participants : _____

Nombre de menus :

_____ Menu(s) adulte(s) x 25€

_____ Menu(s) enfant(s) x 12€

Je joins à ce bulletin un chèque, non agrafé, d'un montant de : _____ €
à l'ordre de l'Association de Soutien à la Confrérie.

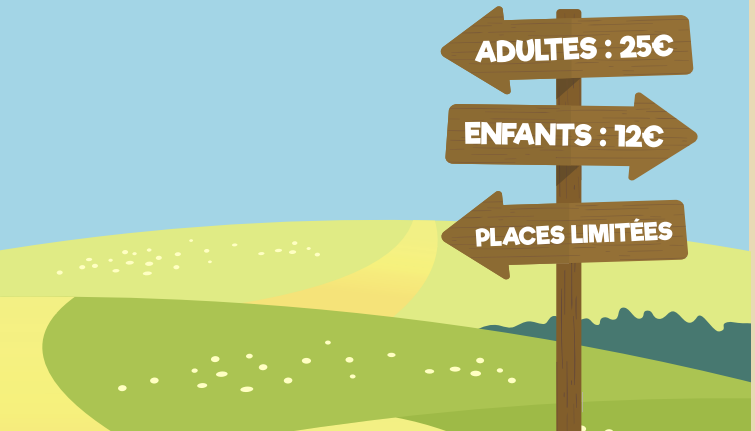

Un plan du circuit ainsi qu'un descriptif de la Marche Gourmande vous sera remis le jour du départ.

Pour plus de renseignements :

M. Boise : 03 85 84 32 47

M. Lacroix : 03 85 53 84 18

M. Bretigny : 06 27 29 49 93

M. Soeur : 03 85 53 04 58

Office de tourisme communautaire :
03 85 85 56 90
ot@cceals.fr

Réalisation : CCEALS
Illustrations : Freepik
IPNS - ne pas jeter sur la voie publique

Organisée par le Comité Agricole, les Jeunes Agriculteurs, la Confrérie des Saveurs du Pays Charolais et l'Office de Tourisme Entre Arroux, Loire et Somme

11È MARCHE GOURMANDE
DES TERROIRS GUEUGNONNAIS

DIMANCHE 8 MAI 2022

DOMPIERRE-SOUS-SANVIGNES > SAINT-ROMAIN-SOUS-VERSIGNY

Dompierre-sous-Sanvignes

Saint-Romain-sous-Versigny

Confrérie des Saveurs du Pays Charolais

Entre Arroux, Loire et Somme
Communauté de Communes

FORMALITÉS D'INSCRIPTION

Les inscriptions sont limitées. Ce bulletin doit être dûment rempli, obligatoirement accompagné du règlement et renvoyé avant le vendredi 29 avril

à l'Office de tourisme « Entre Arroux, Loire et Somme » 1 rue Pasteur - BP 44
71130 Gueugnon

ou à Alain Soeur
1 029 route de Clessy
71160 Rigny-sur-Arroux

CONDITIONS D'ANNULATION :
En cas de non participation, le montant de l'inscription restera acquis aux organisateurs (frais engagés).

DROIT À L'IMAGE :
Du fait de son inscription, le marcheur donne son autorisation tacite pour utiliser toute photo ou image concernant l'événement dans le cadre de la promotion de celui-ci.

MODALITÉS

Départ de la marche d'environ 14 km entre 10h et 13h à la Salle Communale de Dompierre-sous-Sanvignes.

Le circuit sera agrémenté de 5 points-repas.

Si vous souhaitez recevoir une confirmation de votre inscription ou être informé(e) des reconductions de la marche, merci de bien vouloir nous laisser votre email au verso. Vos données personnelles seront uniquement conservées à ces fins.

☐ J'autorise l'Office de tourisme « Entre Arroux, Loire et Somme » à conserver mon adresse email.

☐ Je n'autorise pas l'Office de tourisme « Entre Arroux, Loire et Somme » à conserver mon adresse email.

MENU

Collation de bienvenue

Assiette de charcuterie

Viande charolaise

Frites

Fromage à la crème

Dessert

3 verres de vin
(blanc ou rouge)

CONSEILS

Nous vous conseillons d'emporter avec vous :

un vêtement de pluie
des chaussures de marche
une bouteille d'eau
un appareil photo

Les chiens seront tenus en laisse.

Il est interdit de fumer en sous-bois et dans les fermes.

Les chemins et propriétés privés sont exceptionnellement ouverts lors de cette journée et seront, de fait, interdits au public dès le lendemain.

A l'arrivée de la marche, vous aurez la possibilité d'acheter des produits du terroir et de participer au tirage au sort de la tombola gratuite.